



**LIETUVOS RESPUBLIKOS APLINKOS MINISTERIJA
VALSTYBINĖ MIŠKŲ TARNYBA**

Biudžetinė įstaiga, kodas 302471705, Pramonės pr. 11a, LT-51327 Kaunas, tel. (8-37) 490 220, faks. (8-37) 490 251,
el. paštas: vmt@amvmt.lt, <http://www.amvmt.lt>

P A Ž Y M A
APIE PINIGINĘ KOMPENSACIJĄ UŽ MIŠKO ŽEMĖS PAVERTIMĄ KITOMIS
NAUDMENOMIS

2021-12-29 Nr. 126971

1. Kitomis naudmenomis paverčiamos miško žemės duomenys:

Adresas: Radviliškio r. sav.
Plotas: 16,85 ha

2. Nekilnojamojo turto registre įregistruoto žemės sklypo, kuriame yra kitomis naudmenomis paverčiama miško žemė, duomenys:

Kadastrinis Nr.: 7120/0010:33, 7120/0010:153, 7120/0010:146

3. Lietuvos Respublikos miškų valstybės kadastre įregistruotos kitomis naudmenomis paverčiamos miško žemės duomenys:

Regioninis padalinys: Radviliškio
Girininkija / Kvartalo Nr.: Radviliškio / 320
Miškų grupė: IV

4. Piniginės kompensacijos už miško žemės pavertimą kitomis naudmenomis dydis*:

Miško žemės sklypo vertė**: 8220,00 Eur

Medynų įveisimo ir išauginimo išlaidos: 62641,71 Eur

Prarasto medienos prieaugio vertė: 33364,62 Eur

Iš viso: 104226,33 Eur (vienas šimtas keturi tūkstančiai du šimtai
dvidešimt šeši Eur 33 ct)

Pažymos galiojimo terminas: Galioja vienerius metus (iki 2022-12-29)

* Piniginės kompensacijos už miško žemės pavertimą kitomis naudmenomis dydis apskaičiuotas vadovaujantis Lietuvos Respublikos Vyriausybės 2011 m. rugsėjo 28 d. nutarimu Nr. 1131 nustatyta tvarka.

** Miško žemės sklypo vertė apskaičiuota pagal VĮ Registrų centro pateiktą kitomis naudmenomis paverčiamos miško žemės sklypo vertę rinkos kainomis ir atsižvelgus į šių miškų priskyrimą miškų grupėms.

Vadovaujantis Lietuvos Respublikos Vyriausybės 2011 m. rugsėjo 28 d. nutarimo Nr. 1131 8 punktu, kompensacija už miško žemės pavertimą kitomis naudmenomis sumokama į Lietuvos Respublikos valstybės biudžetą (Biudžeto pajamų surenkamąją sąskaitą Nr. LT24 7300 0101 1239 4300, esančią banke „Swedbank“, įmokos kodas 5442, lėšų gavėjas Valstybinė mokesčių inspekcija prie Lietuvos Respublikos finansų ministerijos, juridinio asmens kodas 188659752) per nustatytą pažymos galiojimo terminą.

Apskaičiuojant piniginės kompensacijos už miško žemės pavertimą kitomis naudmenomis dydį, nėra vertinamas tokios procedūros vykdymo leistinumai - sprendimas dėl miško žemės pavertimo kitomis naudmenomis priimamas vadovaujantis Lietuvos Respublikos Vyriausybės 2011 m. rugsėjo 28 d. nutarimu Nr. 1131. Ši pažyma nėra leidimas (sutikimas) vykdyti miško žemės pavertimą kitomis naudmenomis!

PRIDEDAMA: Lietuvos Respublikos miškų valstybės kadastro žemėlapis ištrauka Nr. 126972, 1 lapas.

Miškų kadastro skyriaus patarėja

Vyriausioji specialistė



Asta Kuliešienė

Rasa Kulbokienė

LIETUVOS RESPUBLIKOS MIŠKŲ VALSTYBĖS KADASTRO
ŽEMĖLAPIO IŠTRAUKA



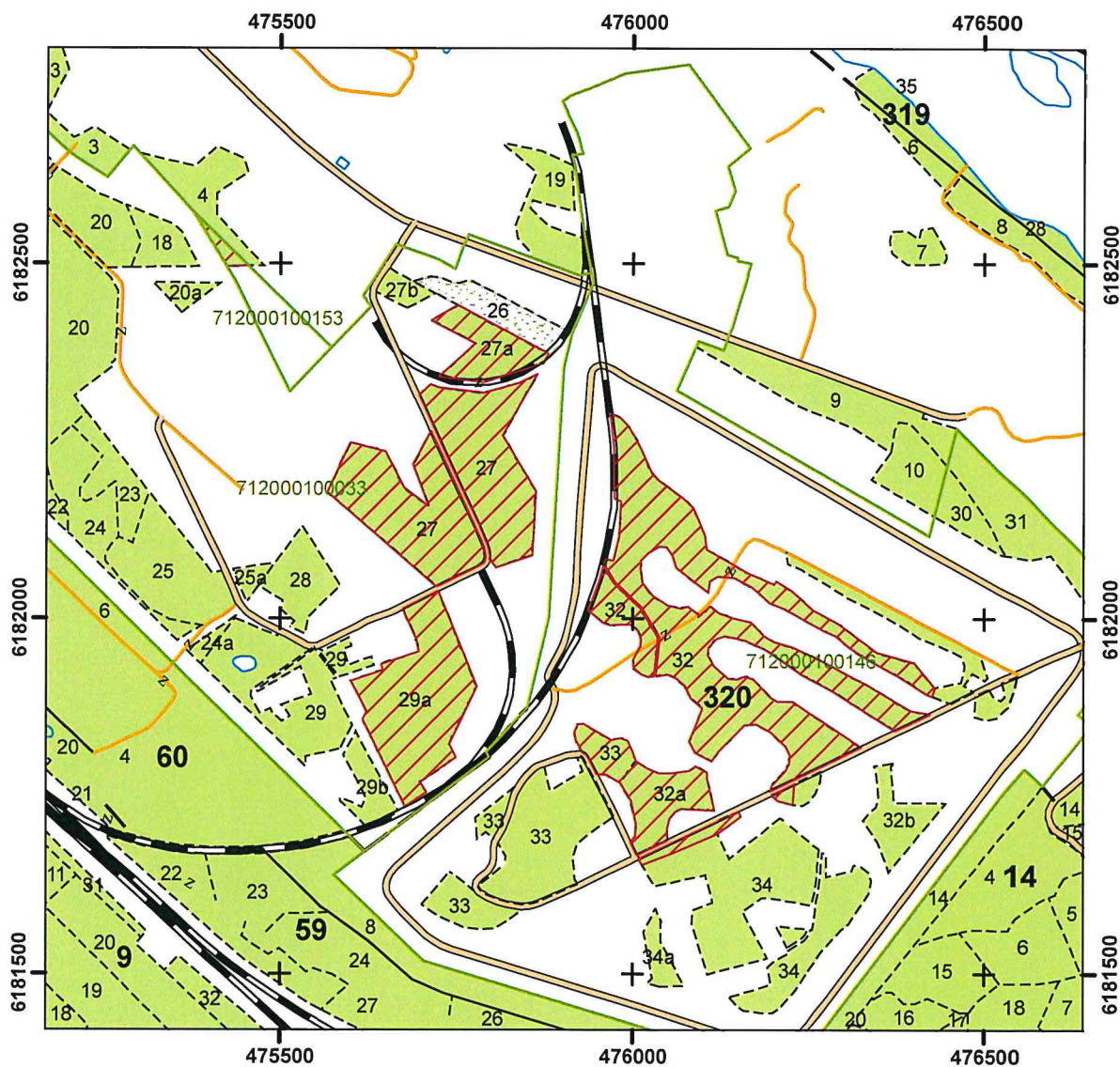

Radviliškio r.p. (RDV) Radviliškio girininkija

2021-12-29 Nr. 126972

M 1:10 000



Sutartiniai ženklai

-  Žemės sklypai (Nekilnojamojo turto kadastro 2021-07-22 duomenys)
-  Planuojamos paversti kitomis naudmenomis miško žemės plotas
-  Miško žemė
-  Ne miško žemė apauganti mišku

Lietuvos Respublikos
Aplinkos ministro
* DOKUMENTAS *

Vyriausioji specialistė
Rasa Kulbokienė

RK